شاهد الآن السنابات عبر الخريطة وبدون ان تمتلك حساب في السناب شات

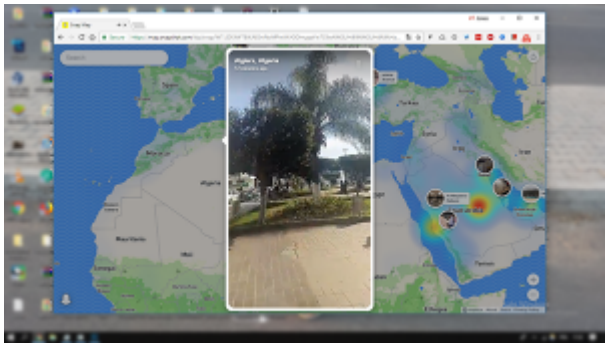

لاشك ان الجميع يعرف تطبيق السناب شات ، وهو من التطبيقات الشهيرة في مجال الشبكات التواصل الاجتماعي ، وفكرته مغايرة شيئا ما عن ما هو مألوف في الشبكات الاجتماعية الأخرى كتويتر وكذلك فيسبوك . ويعتبر السناب الشات منافس قوي للفيسبوك وقد يهدد عرش هذا الاخير ، وخصوصا ان دراسات السوق بينت ان الفيسبوك تخسر مستخدميها الشباب بشكل أكبر من المتوقع لصالح السناب شات .

السناب شات تحاول بشكل او باخر جذب المزيد من المستخدمين إليها ، ولهذا تقوم بين حين وآخر بإطلاق تحديثات ومميزات جديدة لتسهيل التواصل بين المستخدمين ، ومن بين الأشياء المميزة التي أعلنت عنها مؤخرا وهي ما يسمى بخريطة سناب "Snap Map" وهي تتيح للمستخدمين مشاركة موقعهم الجغرافي مع إمكانية مشاهدة منشورات الأصدقاء ضمن خريطة تفاعلية.

خريطة سناب ، هي ميزة لم تكن جديدة ، بل تم اطلاقها لأول مرة خلال الصيف الماضي كوسيلة لتتبع أصدقائك ، الا السناب شات اتاحها الآن حتى للحواسيب ، من اجل ان يتمكن المستخدم من مشاهدة قصص الأصدقاء وغير الأصدقاء الذين اختاروا مشاركة موقعهم الجغرافي للعامة عبر "قصصنا" Our Story

يمكنك تجربة الخدمة الجديدة وبدون ضرورة وجود حساب لك في السناب بالنقر هنا